



Immobilienervice
Ute Dettling

Lauterbach

***sonnig gelegener Bauplatz
nähe Sportplatz***



Dieser Bauplatz in Hanglage befindet sich am Benatweg (Nähe Sportplatz) und verfügt über 958 m². Bebaut werden dürfen ca. 400 m² im unteren Bereich des Grundstücks zur Straße. Es besteht kein Bauzwang.

Fohrenbühlstrasse 30 – 78730 Lauterbach
Telefon 07422 55500 Fax 07422 8965
www.tessin-immobilien.de - info@tessin-immobilien.de



Immobilien-service
Ute Dettling





ImmobilienService
Ute Dettling

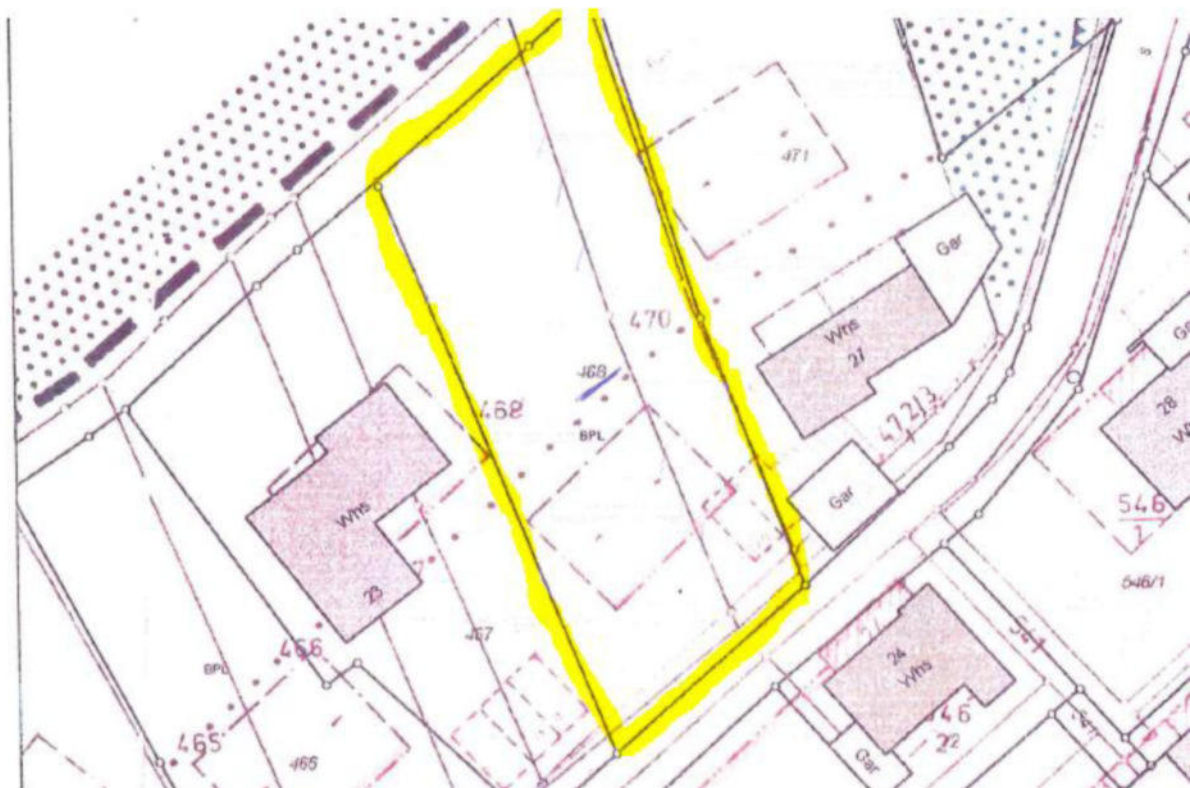

Preis: 45.000 € plus Provision + Mwst.



Immobilien-service
Ute Dettling

**Geschäftsbedingungen der Firma Immobilienservice Ute Dettling für
Kaufinteressenten im Immobiliengeschäft**

1. Käuferprovision
Beim Erwerb eines von der Firma Immobilienservice angebotenen Immobilien-Objekts ist eine Käuferprovision von 3 % (mindestens € 3.000.--) zzgl. der gültigen Mehrwertsteuer zu bezahlen.
2. Fälligkeit der Käuferprovision
Die Käuferprovision wird beim Abschluss des notariellen Kaufvertrages fällig.
3. Verzug
Zahlt der Interessent die Provision bei Fälligkeit nicht, so kann die Firma Immobilienservice unbeschadet weitergehender Ansprüche ihren Verzugsverlust in Rechnung stellen.
4. Vertraulichkeit
Der Nachweis ist vertraulich, freibleibend und nur für den Auftraggeber bestimmt.
Gibt der Interessent ohne Zustimmung der Firma Immobilienservice Ute Dettling Unterlagen an einen Dritten weiter, so hat er auch dann die Käuferprovision zu zahlen, wenn der Dritte einen Kaufvertrag über das Objekt abschließt.
5. Haftungsausschluss
Die in dem Angebot enthaltenen Angaben basieren auf Informationen des Verkäufers.
Zu eigenen Nachforschungen sind wir nicht verpflichtet. Deshalb übernehmen wie keine Haftung für die Vollständigkeit und Richtigkeit der Angaben.